



PERSPECTIVE 3D NON-CONTRACTUELLE



23009

Les plans et dessins constituent des œuvres de l'esprit au sens des articles L. 111-1 et suivants du code de la propriété intellectuelle. Du seul fait de sa création, l'auteur de l'œuvre jouit sur elle d'un droit de propriété exclusif et opposable à tous. (Article L. 121-1 et suivant CPI). En conséquence, toute utilisation, divulgation ou reproduction non autorisée des plans et des dessins appartenant à la société « SANI PHILIPPE RUBIO ARCHITECTES » est susceptible d'entraîner des poursuites judiciaires.

17/06/2025 15:04:26

Ce document est établi dans le seul but d'avant projet ou de dépôt de demande de permis de construire. Il ne peut être reproduit sans l'autorisation de l'architecte (loi du 11 Mars 1957 sur la propriété artistique, recodifiée par la loi du 1er juillet 1992) ni être utilisé comme plan d'exécution.

RCA Architectes
Rubio Charbonnier Associés

"PARC MAS DE CHEYLON"
Chemin du Moulin Vedel-30000 NÎMES

PLAN DE MASSE INTEGRATION

PC2

PERMIS DE CONSTRUIRE

Date 17/06/2025



RCA Architectes Rubio Charbonnier Associés	"PARC MAS DE CHEYLON" Chemin du Moulin Vedel-30000 NÎMES	PLAN DE MASSE		PC2.1
		PERMIS DE CONSTRUIRE	Date 17/06/2025	

1 : 650

PEI 1
existant

ACCES
"PARC MAS —
DE CHEYLON"
+ 4 Oliviers sous le
batiment (PARVIS
commerce)

23009

"PARC MAS DE CHEYLON"

Chemin du Moulin Vedel-30000 NÎMES

PERMIS DE CONSTRUIRE

Date	17/06/2025
------	------------

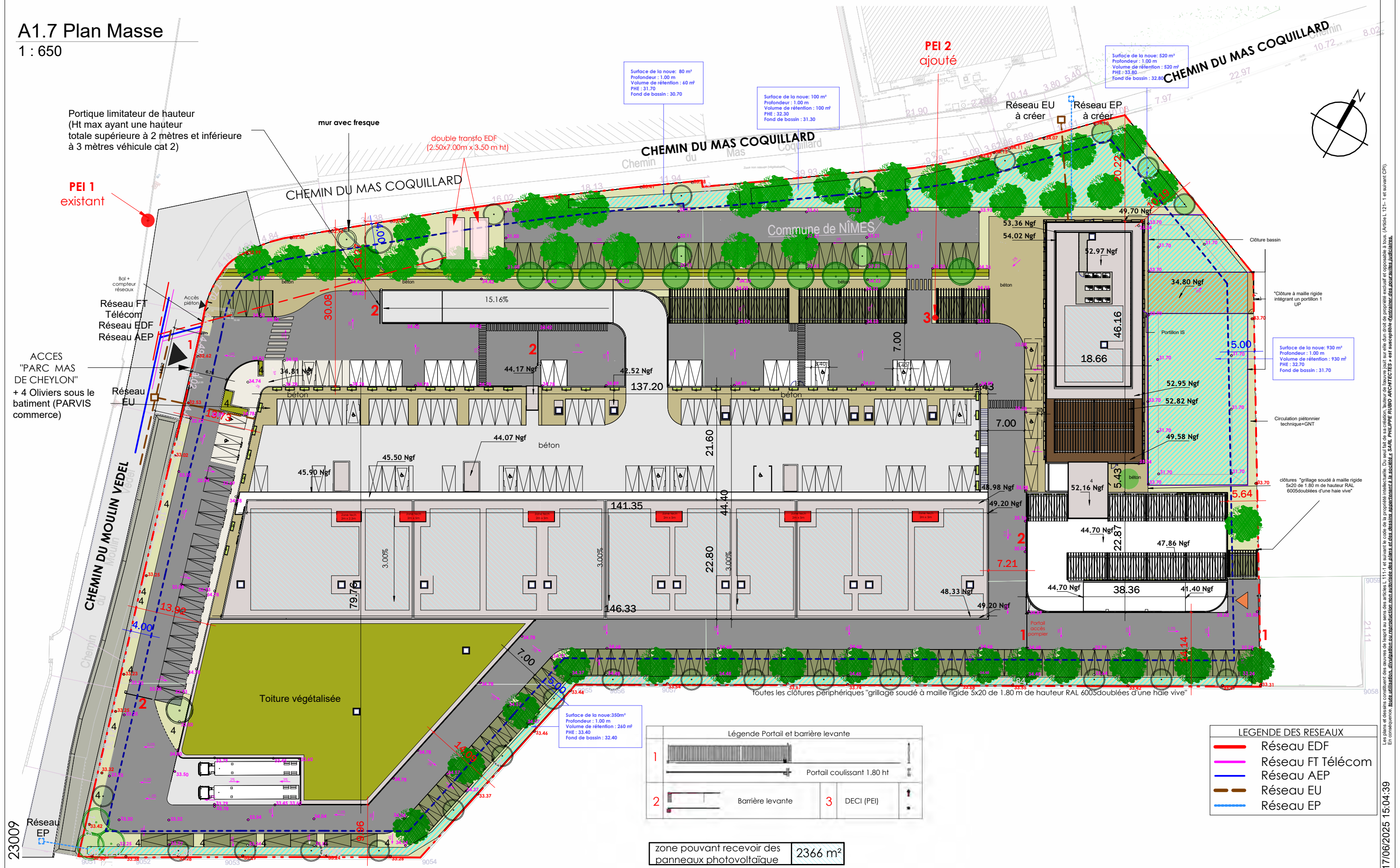

En conséquence, toute utilisation, divulgation ou reproduction non autorisée des plans et des dessins appartenant à la société « SARL PHILIPPE RUBIO ARCHITECTES » est susceptible d'entraîner des poursuites judiciaires.

11/09/2023 13:04:33

